

## LeTriple Opciones

10200011

Tapizado: Alicante gris

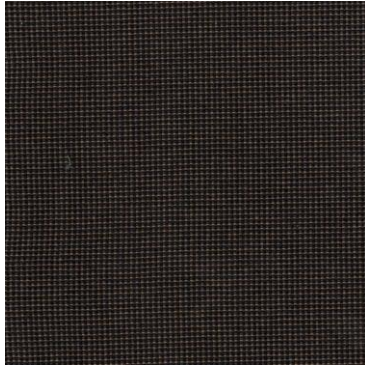

10200016

Tapizado: Alicante azul



10206017

Tapizado: Alicante azul Armada



12200112

Tapizado: Piel



13201010

Tapizado: Escay Silvertex, beis



13202064

Tapizado: Escay Silvertex, vino tinto

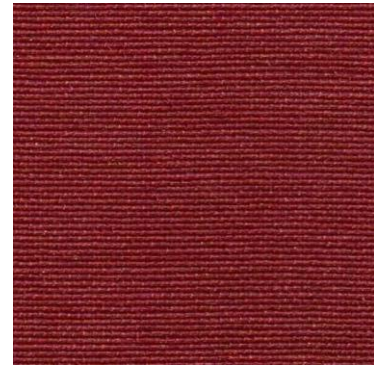

13203007

Tapizado: Escay Silvertex, azul oscuro



13203066

Tapizado: Escay Silvertex, azul (Baltic)



## LeTriple Opciones

13205063

Tapizado:  
Escay Silvertex,  
verde oscuro



13209001

Tapizado:  
Escay Silvertex, negro



14203005

Tapizado: Niroxx,  
azul



14203022

Tapizado: Niroxx,  
rojo



14203032

Tapizado: Niroxx,  
verde



25200211

Graduación de  
puesta en pie  
(inclinación)



25210221

Rotación 360°



25210222

Rotación 180°

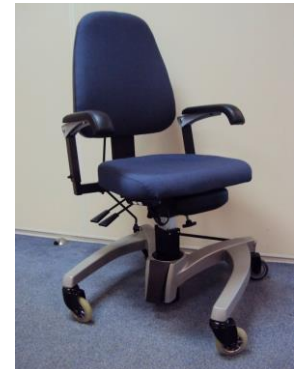

## LeTriple Opciones

30200321

Tapizado del asiento:  
Escay Silververtex



30200331

Cojín de asiento:  
antidecúbito  
(espuma viscoelástica)

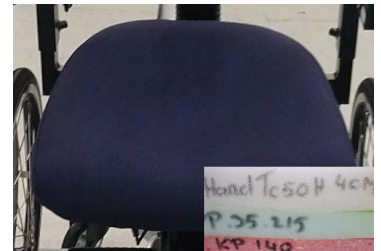

30200332

Cojín de asiento:  
Perfo Latex  
(extrasuave)

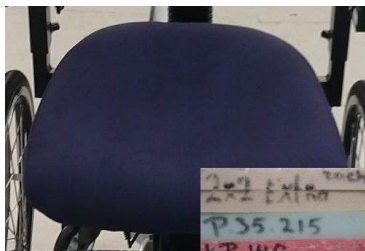

30200334

Cojín: comfort  
(espuma viscoelástica)



30200345

Cojín de asiento:  
Roho 'Quadro  
Select' (5cm grueso,  
estándar funda,  
negro)



30200357

Asiento: asiento de  
madera



39200341

Artrodesis: altura del  
asiento +2 cm,  
ángulo máx. 30°



39200342

Artrodesis, altura del  
asiento +4 cm,  
ángulo máx. 45°



## LeTriple Opciones

40200410

Respaldo: estándar  
(38 de ancho x 45cm  
alto) barra corta



40200411

Respaldo: alto (44 de  
ancho x 50cm alto)



40200412

Respaldo: estándar  
(38cm ancho x 45cm  
alto) barra larga



45200421

Reposacabezas:  
estándar



50200510

Brazo: material  
(25x7cm)



50200512

Apoyabrazos: negro  
suave, 40 x 8 cm



50200513

Brazo:  
Escay Silvertex (25cm  
x 7cm)



50201514

Brazo: hemiplejia  
izquierda

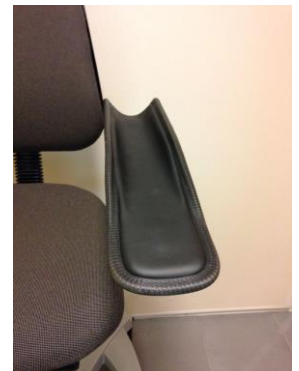

## LeTriple Opciones

50202514

Brazo: hemiplejia derecha



55201910

Reposapiernas: estándar izquierdo



55201911

Reposapiernas: estándar izquierdo



55201912

Apoyo para amputación izquierdo



55202911

Reposapiernas: confort derecho



55202912

Apoyo para amputación derecho



55203913

Reposapiés móvil



55203915

Placa de reposapiés móvil



## LeTriple Opciones

61200121

Ruedas orientables:  
150 mm, duras



65200235

LeTriple freno:  
eléctrico



99201390

Tablero de mando:  
retráctil a la  
izquierda  
(profundidad desde  
25 cm a 40 cm  
inclusive)



99201391

Tablero de mando en  
medio: retráctil a la  
izquierda



99202390

Tablero de mando:  
retráctil a la derecha  
(profundidad desde  
25 cm a 40 cm  
inclusive)



99202391

Tablero de mando en  
medio: retráctil a la  
derecha

